

Hoe een hospitalisatie digitaal aangeven in Touch?

The image shows two screenshots of a digital form titled "Aangifte".

The left screenshot shows the initial information screen. It features a "Vorige" button with an upward arrow at the top. Below it, the heading "Een woordje uitleg ..." is followed by three paragraphs of text. At the bottom, there are two buttons: "Start je aangifte" and "Contacteer ons".

The right screenshot shows the selection screen. It features a "Vorige" button with an upward arrow at the top. Below it, the heading "Voor wie wil je een aangifte doen?" is followed by five input fields, each with a blue button containing a name: "Carmen", "Xavier", "Pol", "Doortje", and "Balthazar".

Aangifte

Vorige

Een woordje uitleg ...

Doe hier je aangifte voor dagopnames en overnachtingen in het ziekenhuis. Je weet meteen of terugbetaling mogelijk is.

Gaat het om een buitenlands ziekenhuis? Dan neem je het best contact met ons op.

Was het een behandeling op spoed? Doe dan enkel aangifte als je zeker weet dat er een opname volgt.

Op basis van de info die je oris bezorgt, bekijken we of deze opname verzekerd is. Waar mogelijk krijg je automatisch een antwoord en meer info over de terugbetaling van de kosten.

[Start je aangifte](#) [Contacteer ons](#)

Aangifte

Vorige

Voor wie wil je een aangifte doen?

Carmen

Xavier

Pol

Doortje

Balthazar

Aangifte



Wat is de datum van de ziekenhuisopname?

Volgende

Aangifte



In welke stad of gemeente ligt het ziekenhuis?

Je kunt zoeken op de postcode of op de naam van de gemeente

Volgende

Aangifte



Selecteer je nog even het ziekenhuis?

CAMPUS MARIËNDAL
KLINIEKSTRAAT 45, 3300 TIENEN

CAMPUS SINT JAN
HOITEMSTRAAT 115, 3300 TIENEN

PSYCHIATRISCHE KLINIEK BROEDERS ALEXIANEN
LIEFDESTRAAT 10, 3300 TIENEN

UNIVERSITAIR PSYCHIATRISCH CENTRUM SINT-KAMILLUS
KRIJKELBERG 1, 3360 BIERBEEK

Aangifte



Goed om te weten

Je keuze voor een één- of tweepersoonskamer op het opnameformulier, bepaalt mee hoe groot je franchise is. Die franchise betaal je slechts 1 keer per verzekeringsjaar.

Eenpersoonskamer
250,00 EUR franchise.

Tweepersoonskamer
50,00 EUR franchise.

Een aantal kosten zijn niet verzekerd en betalen we nooit terug. Denk aan extra drank en maaltijden voor je bezoekers.

Volgende

Aangifte



Wat is de reden van de opname?

Ongeval

Ziekte of ingreep

Bevalling

Aangifte



Op welke rekening mogen we je terugbetalen?

Geen andere rekening kiezen

Terug

Doorgaan



Kijk je nog even alles na?

Toch nog een foutje gezien? Pas het aan door op [Wijzigen](#) te tikken.

Ziekenhuisopname voor [Wijzigen](#)

Carmen

Opnamedatum [Wijzigen](#)

20-08-2020

Ziekenhuis [Wijzigen](#)

CAMPUS SINT JAN
HOUTEMSTRAAT 115, 3300 TIENEN

Reden van de opname [Wijzigen](#)

Ziekte of ingreep
nierontsteking

Rekeningnummer [Wijzigen](#)



Carmen

[Verstuur aangifte](#)

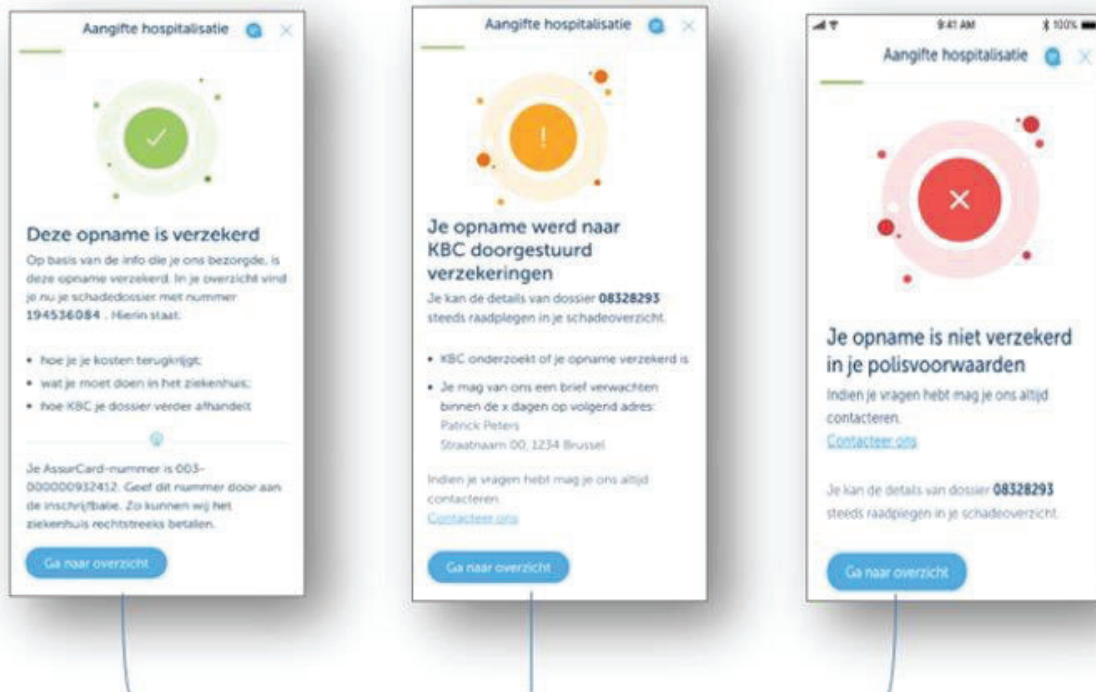

Overzicht EN vervolgstappen raadplegen

← Overzicht

Info over de aangifte

GWENAELLE VAN FREID
Dossiernummer 194536093

Hier vind je meer info over de aangifte en wat de volgende stappen zijn. Neem contact met ons op mocht je nog vragen hebben. Vergeet niet je dossiernummer bij de hand te houden.

[Contacteer ons](#)

Wat doen in het ziekenhuis
Je AssurCard nummer vind je hier
003 00001771056

De terugbetaling
Info over medische en
ziektekosten

Gegevens van de aangifte

Ziekenhuisopname voor
GWENAELLE VAN FREID

Ziekenhuis
UZ Leuven
HERESTRAAT 49, 3000 LEUVEN

Reden van de opname
Ziekte of ingreep
mastectomie

Rekeningnummer
BEXX XXXX XXXX 8226

Datum aangifte
24/10/2019

Kamerkeuze

Je keuze voor een één- of tweepersoonskamer op het opnameformulier, heeft geen invloed op de terugbetaling van je ziekenhuisfactuur.

Wil je meer weten over je verzekering en je hospitalisatie? Stuur de meest gestelde vragen op info@leuven.kbc.be of neem contact op met de klantenservice op nummer 02 340 00 00.

← Overzicht

Wat moet je doen in het ziekenhuis

Je AssurCard nummer
003-00001771056

Meld je aan bij de inschrijfbale en geef je AssurCard-nummer door. Steek de AssurCard zeker niet in de AssurCard automaat. Het ziekenhuis stuurt de factuur rechtstreeks naar KBC Verzekeringen.

← Overzicht

Wat te doen voor de terugbetaling

We betalen de verzekerde kosten terug, zoals bepaald in de polisvoorwaarden.

Na ontvangst van je kosten houden we je verder per brief op de hoogte op onderstaand adres.

Gwenaelle VAN FREID
VELDSTRAAT 14
2560 KESSEL

Medische kosten

Je krijgt van je ziekenfonds een overzicht van de medische kosten. Stuur dit overzicht naar het adres hieronder. Wij betalen de kosten terug van 2 maanden ervoor 6 maanden erna.

Apothekerskosten

De medicatie die je kocht voor deze opname, mag je ons bezorgen.

Went je apotheker met AssurPharma?
Laat dan de streepcode hieronder zien aan je apotheker. Hij of zij bezorgt ons de kosten elektronisch.



50140194536093

Went je apotheker niet met AssurPharma?
Vraag een BVAC attest aan je apotheker en stuur het attest naar ons.

Per e-mail

Vermeld je dossiernummer in het onderwerp van je mail.
schaed@kbc.be

Per post

KBC Verzekeringen
Dienst Schaderegeling Hospitalisatie
Professor Roger Van Overbeergem 2
3000 Leuven

Extra informatie over wat je moet doen in het ziekenhuis

Extra informatie over hoe je je kosten terug krijgt

Alle gegevens van je aangifte